



# COMUNE DI CAPACCIO PAESTUM

(Provincia di Salerno)

PROGETTO:

LAVORI DI SOMMA URGENZA PER IL RIPRISTINO DELLA CONDOTTA  
SOTTOMARINA DI SCARICO NEL COMUNE DI CAPACCIO PAESTUM

## PROGETTO ESECUTIVO

TAV. N°

L

ELABORATO:

CRONOPROGRAMMA DEI LAVORI

SCALA

DATA

FEBBRAIO 2018

AGGIOR.

REV.1

IL RESPONSABILE DEL PROCEDIMENTO



IL PROGETTISTA



AREA IV  
Il Responsabile del Servizio I  
Dottore in Ingegneria  
**Christian FRANCO**



**COMUNE DI CAPACCIO PAESTUM**

**PROVINCIA DI SALERNO**

# **RELAZIONE CRONOPROGRAMMA**

**OGGETTO:** LAVORI DI SOMMA URGENZA PER IL RIPRISTINO DELLA  
CONDOTTA SOTTOMARINA DI SCARICO NEL COMUNE DI  
CAPACCIO PAESTUM

**COMMITTENTE:** AMMINISTRAZIONE COMUNALE DI CAPACCIO PAESTUM

Capaccio Paestum, 02/07/2018



Il Tecnico

**AREA IV**  
**Responsabile del Servizio 1**  
Dottore in Ingegneria  
**Christian FRANCO**



# COMUNE DI CAPACCIO PAESTUM

## PROVINCIA DI SALERNO

**OGGETTO:** LAVORI DI SOMMA URGENZA PER IL RIPRISTINO DELLA  
CONDOTTA SOTTOMARINA DI SCARICO NEL COMUNE DI  
CAPACCIO PAESTUM

**COMMITTENTE:** AMMINISTRAZIONE COMUNALE DI CAPACCIO PAESTUM

### RELAZIONE

### CRONOPROGRAMMA DEI LAVORI

Il CRONOPROGRAMMA dei Lavori allegato alla presente relazione, previsto dal comma 1 lettera h) dell'articolo 33 del D.P.R. 207/2010 quale documento del progetto esecutivo da allegare al contratto ai sensi del comma 1 lettera f) dell'articolo 137 dello stesso D.P.R. 207/2010, è stato redatto ai sensi dell'art.40 del ripetuto D.P.R. 207/2010.

#### Tempi di esecuzione

Uno degli obiettivi del cronoprogramma è quello di determinare i tempi di esecuzione del lavoro tenendo anche conto dell'eventuale andamento stagionale sfavorevole. Dai calcoli effettuati è risultato che per la completa esecuzione dei lavori sono necessari **365** giorni naturali e consecutivi.

#### Andamento stagionale sfavorevole

Nel calcolo della durata delle attività, definita con riferimento ad una produttività di progetto ritenuta necessaria per la realizzazione dell'opera entro i termini indicati dalla Stazione Appaltante, si è tenuto conto della prevedibile incidenza dei giorni di andamento stagionale sfavorevole, nonché della chiusura dei cantieri per festività.

Posta pari al 100% la produttività ottimale mensile è stato previsto che le variazioni dei singoli mesi possano oscillare fra 15% e 90% di detta produttività a seconda di tre possibili condizioni: Favorevoli, Normali e Sfavorevoli.

I valori considerati per le tre condizioni e per ogni mese sono riportate nella seguente tabella

#### Tabella Climatico Ambientale:

condizione	gen	feb	mar	apr	mag	giu	lug	ago	set	ott	nov	dic	media
Favorevole	90	90	90	90	90	90	90	45	90	90	90	45	82.5
Normale	15	15	75	90	90	90	90	45	90	90	75	15	65
Sfavorevole	15	15	45	90	90	90	90	45	90	75	45	15	58.75

Essendo in fase di progetto e non conoscendo quale sarà l'effettiva data d'inizio dei lavori, si è tenuto conto della prevedibile incidenza dei giorni di andamento stagionale sfavorevole come



percentuale media di riduzione sulle attività lavorative durante tutto l'arco dell'anno con aumento temporale analogo di ogni attività, indipendentemente dalla successione temporale.

In fase di redazione del programma esecutivo, quando si è a conoscenza della data d'inizio dei lavori, l'impresa dovrà collocare le attività durante il loro effettivo periodo temporale di esecuzione, che nell'arco dell'anno avrà diversi tipi di incidenza sulla produttività che potranno essere di diminuzione o di aumento rispetto alla media considerata in fase di progetto.

### **Produzione mensile**

Per poter attuare i lavori secondo quanto previsto dal cronoprogramma allegato si evince che l'impresa deve garantire, attraverso le risorse impegnate e la sua organizzazione, una produzione mensile media tale da poter realizzare una quantità di lavorazioni corrispondente ad un importo di euro 188'741,23 ed ad una produzione massima mensile corrispondente ad un importo di euro 276'298,45 .

L'impresa che dovrà eseguire i lavori deve considerare i dati innanzi espressi come condizione minima da dover soddisfare, nonostante che il programma esecutivo, che la stessa dovrà stilare prima dell'inizio dei lavori, possa portare a dati differenti da quelli desunti dall'allegato cronoprogramma.

### **Prezzo Chiuso**

L'allegato cronoprogramma dei lavori è redatto al fine di stabilire in via convenzionale, nel caso di lavori compensati a prezzo chiuso, l'importo degli stessi da eseguire per ogni anno intero decorrente dalla data della consegna.

Di seguito si riportano gli importi dei lavori da eseguire per anni interi a decorrere dalla consegna dei lavori:

- anno 1 - **Importo** euro 2'264'894,73;
- anno 2 - **Importo** euro 0,00;

Il prezzo chiuso, consistente nel prezzo dei lavori al netto del ribasso d'asta, aumentato di una percentuale da applicarsi, nel caso in cui la differenza tra il tasso d'inflazione reale e il tasso di inflazione programmato nell'anno precedente sia superiore al 2 per cento, all'importo dei lavori ancora da eseguire per ogni anno intero previsto per l'ultimazione dei lavori stessi. Tale percentuale è fissata, con decreto del Ministro delle infrastrutture da emanare entro il 31 marzo di ogni anno, nella misura eccedente la predetta percentuale del 2 per cento.

Capaccio Paestum, 02/07/2018

Il Tecnico  
( )



# COMUNE DI CAPACCIO PAESTUM

PROVINCIA DI SALERNO

## Cronoprogramma di PROGETTO

**OGGETTO:** LAVORI DI SOMMA URGENZA PER IL RIPRISTINO DELLA CONDOTTA SOTTOMARINA DI SCARICO NEL COMUNE DI CAPACCIO PAESTUM

**COMMITTENTE:** AMMINISTRAZIONE COMUNALE DI CAPACCIO PAESTUM

Capaccio Paestum, 02/07/2018



Il Tecnico

**AREA IV**  
**Responsabile del Servizio I**  
Dottore in Ingegneria  
**Christian FRANCO**

A handwritten signature in blue ink, appearing to read "Christian Franco", is written over the printed name and extends across the bottom of the stamp area.



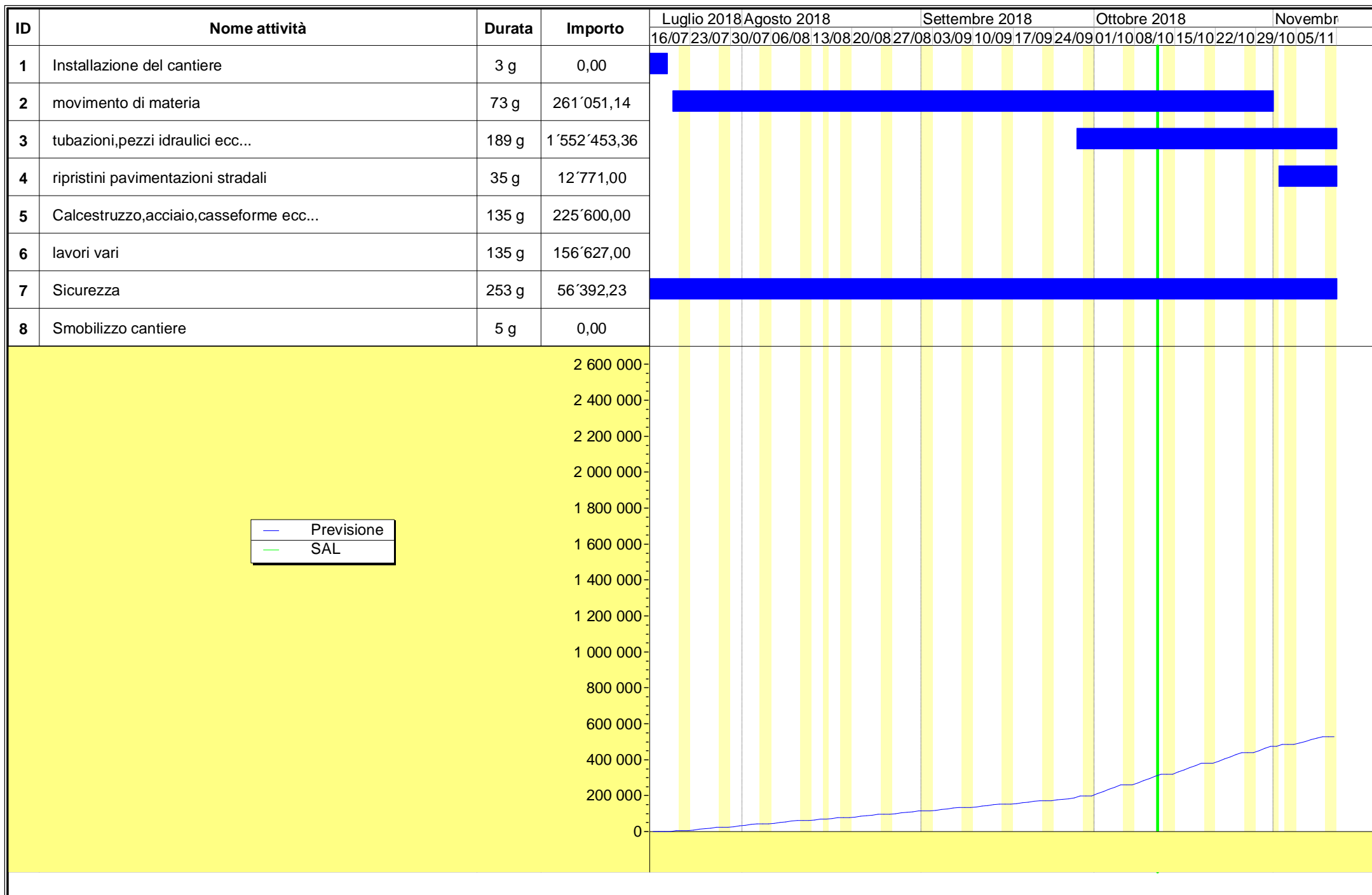



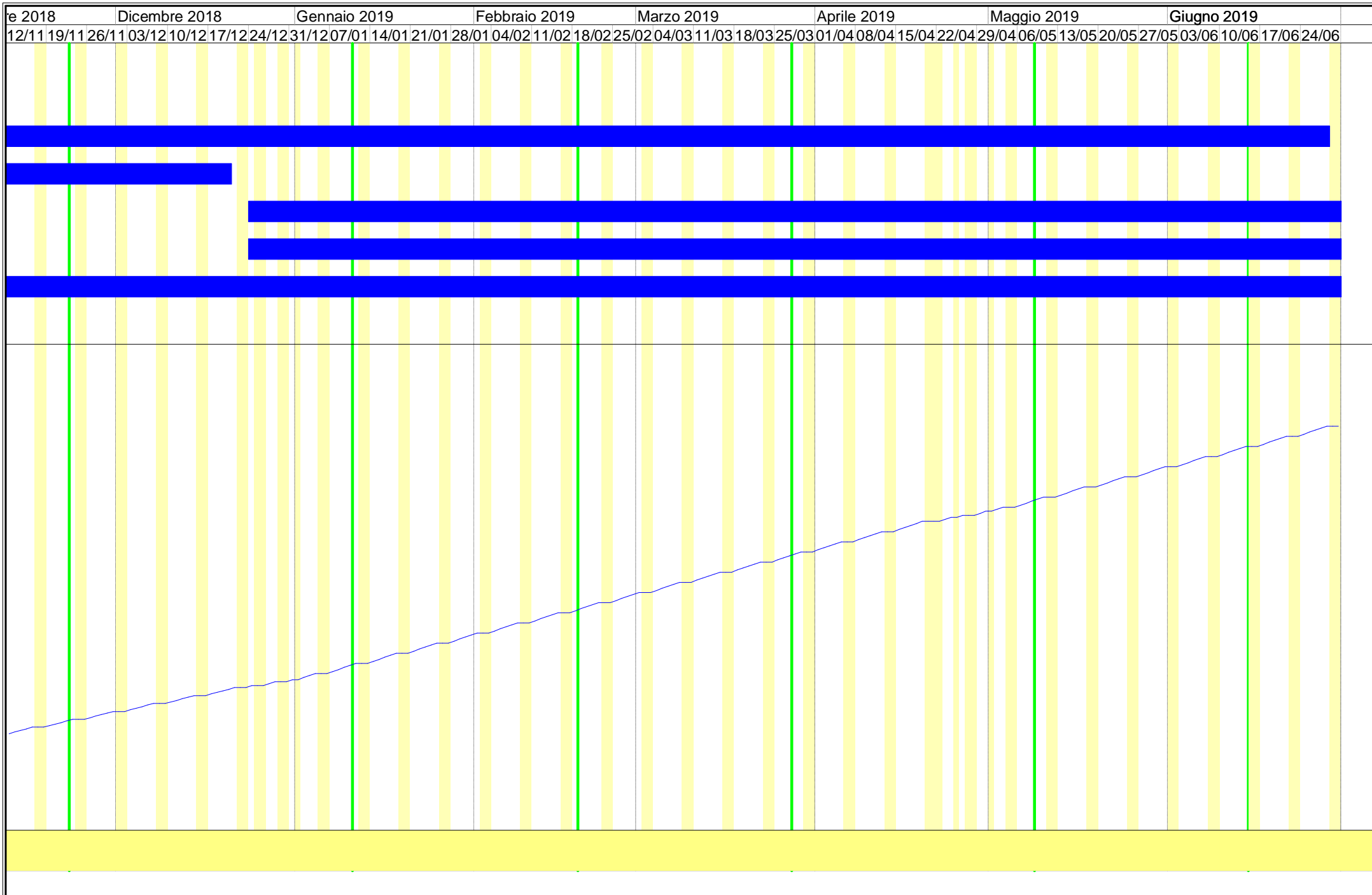



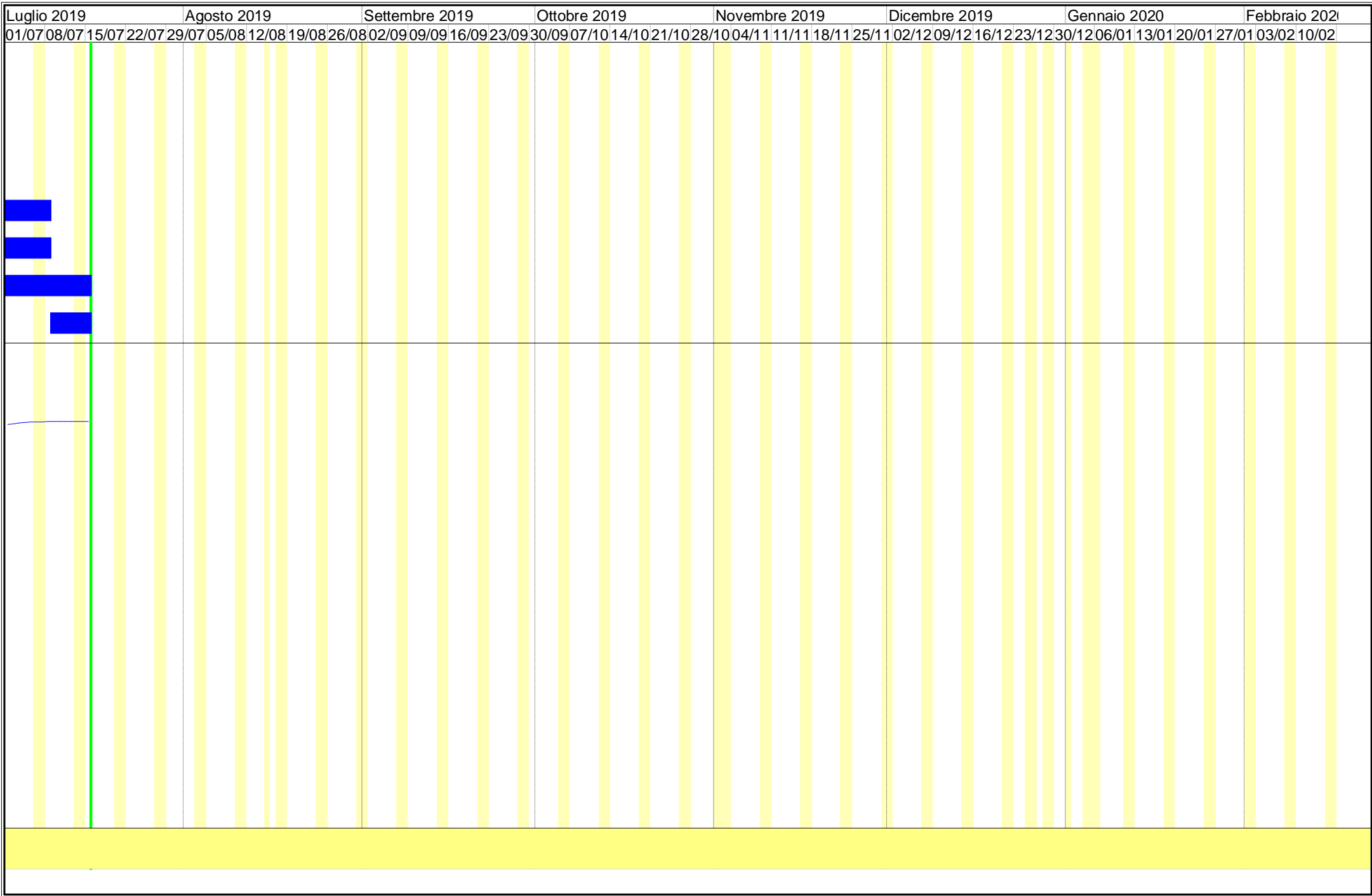



# COMUNE DI CAPACCIO PAESTUM

## PROVINCIA DI SALERNO

### Tabella Attività

**OGGETTO:** LAVORI DI SOMMA URGENZA PER IL RIPRISTINO DELLA CONDOTTA SOTTOMARINA DI SCARICO NEL COMUNE DI CAPACCIO PAESTUM

**COMMITTENTE:** AMMINISTRAZIONE COMUNALE DI CAPACCIO PAESTUM

Capaccio Paestum, 02/07/2018



Il Tecnico



AREA IV

Responsabile del Servizio I

Dottore in Ingegneria

Christian FRANCO



ATTIVITA'	PREVISTO		Inizio	Fine	GIORNI	
	euro	(%)			Lav.	Tot.
Installazione del cantiere	0,00	0,000	16/07/2018	18/07/2018	3	3
movimento di materia	261'051,14	11,526	20/07/2018	31/10/2018	73	104
tubazioni,pezzi idraulici ecc...	1'552'453,36	68,544	28/09/2018	28/06/2019	189	274
ripristini pavimentazioni stradali	12'771,00	0,564	02/11/2018	20/12/2018	35	49
Calcestruzzo,acciaio,casseforme ecc...	225'600,00	9,961	24/12/2018	08/07/2019	135	197
lavori vari	156'627,00	6,915	24/12/2018	08/07/2019	135	197
Sicurezza	56'392,23	2,490	16/07/2018	15/07/2019	253	365
Smobilizzo cantiere	0,00	0,000	09/07/2019	15/07/2019	5	7
<p>Capaccio Paestum, 02/07/2018</p> <div>  <p><b>Tecnico</b></p> <p><b>AREA IV</b></p> <p><b>Il Responsabile del Servizio 1</b></p> <p><b>Dottore in Ingegneria</b></p> <p><b>Christian FRANCO</b></p>  </div>						



# COMUNE DI CAPACCIO PAESTUM

## PROVINCIA DI SALERNO

### Tabella Date e Importi

**OGGETTO:** LAVORI DI SOMMA URGENZA PER IL RIPRISTINO DELLA CONDOTTA SOTTOMARINA DI SCARICO NEL COMUNE DI CAPACCIO PAESTUM

**COMMITTENTE:** AMMINISTRAZIONE COMUNALE DI CAPACCIO PAESTUM

Capaccio Paestum, 02/07/2018



Il Tecnico

AREA IV  
Il Responsabile del Servizio I  
Dottore in Ingegneria  
Christian FRANCO



DATA	IMPORTI PREVISTI		
	Parziale euro	Progressivo euro	(%)
16/07/2018	222,89	222,89	0,010
17/07/2018	222,89	445,79	0,020
18/07/2018	222,89	668,68	0,030
19/07/2018	222,89	891,58	0,039
20/07/2018	3'798,94	4'690,51	0,207
23/07/2018	3'798,94	8'489,45	0,375
24/07/2018	3'798,94	12'288,39	0,543
25/07/2018	3'798,94	16'087,33	0,710
26/07/2018	3'798,94	19'886,26	0,878
27/07/2018	3'798,94	23'685,20	1,046
30/07/2018	3'798,94	27'484,14	1,213
31/07/2018	3'798,94	31'283,07	1,381
01/08/2018	3'798,94	35'082,01	1,549
02/08/2018	3'798,94	38'880,95	1,717
03/08/2018	3'798,94	42'679,89	1,884
06/08/2018	3'798,94	46'478,82	2,052
07/08/2018	3'798,94	50'277,76	2,220
08/08/2018	3'798,94	54'076,70	2,388
09/08/2018	3'798,94	57'875,63	2,555
10/08/2018	3'798,94	61'674,57	2,723
13/08/2018	3'798,94	65'473,51	2,891
14/08/2018	3'798,94	69'272,45	3,059
16/08/2018	3'798,94	73'071,38	3,226
17/08/2018	3'798,94	76'870,32	3,394
20/08/2018	3'798,94	80'669,26	3,562
21/08/2018	3'798,94	84'468,20	3,729
22/08/2018	3'798,94	88'267,13	3,897
23/08/2018	3'798,94	92'066,07	4,065
24/08/2018	3'798,94	95'865,01	4,233
27/08/2018	3'798,94	99'663,94	4,400
28/08/2018	3'798,94	103'462,88	4,568
29/08/2018	3'798,94	107'261,82	4,736
30/08/2018	3'798,94	111'060,76	4,904
31/08/2018	3'798,94	114'859,69	5,071
03/09/2018	3'798,94	118'658,63	5,239
04/09/2018	3'798,94	122'457,57	5,407
05/09/2018	3'798,94	126'256,50	5,574
06/09/2018	3'798,94	130'055,44	5,742
07/09/2018	3'798,94	133'854,38	5,910
10/09/2018	3'798,94	137'653,32	6,078



DATA	IMPORTI PREVISTI		
	Parziale euro	Progressivo euro	(%)
11/09/2018	3'798,94	141'452,25	6,245
12/09/2018	3'798,94	145'251,19	6,413
13/09/2018	3'798,94	149'050,13	6,581
14/09/2018	3'798,94	152'849,06	6,749
17/09/2018	3'798,94	156'648,00	6,916
18/09/2018	3'798,94	160'446,94	7,084
19/09/2018	3'798,94	164'245,88	7,252
20/09/2018	3'798,94	168'044,81	7,420
21/09/2018	3'798,94	171'843,75	7,587
24/09/2018	3'798,94	175'642,69	7,755
25/09/2018	3'798,94	179'441,63	7,923
26/09/2018	3'798,94	183'240,56	8,090
27/09/2018	3'798,94	187'039,50	8,258
28/09/2018	12'012,98	199'052,48	8,789
01/10/2018	12'012,98	211'065,45	9,319
02/10/2018	12'012,98	223'078,43	9,849
03/10/2018	12'012,98	235'091,40	10,380
04/10/2018	12'012,98	247'104,38	10,910
05/10/2018	12'012,98	259'117,36	11,441
08/10/2018	12'012,98	271'130,33	11,971
09/10/2018	12'012,98	283'143,31	12,501
10/10/2018	12'012,98	295'156,29	13,032
11/10/2018	12'012,98	307'169,26	13,562
12/10/2018	12'012,98	319'182,24	14,093
15/10/2018	12'012,98	331'195,21	14,623
16/10/2018	12'012,98	343'208,19	15,153
17/10/2018	12'012,98	355'221,17	15,684
18/10/2018	12'012,98	367'234,14	16,214
19/10/2018	12'012,98	379'247,12	16,745
22/10/2018	12'012,98	391'260,09	17,275
23/10/2018	12'012,98	403'273,07	17,805
24/10/2018	12'012,98	415'286,05	18,336
25/10/2018	12'012,98	427'299,02	18,866
26/10/2018	12'012,98	439'312,00	19,397
29/10/2018	12'012,98	451'324,97	19,927
30/10/2018	12'012,98	463'337,95	20,457
31/10/2018	12'012,97	475'350,92	20,988
02/11/2018	8'801,82	484'152,74	21,376
05/11/2018	8'801,82	492'954,56	21,765
06/11/2018	8'801,82	501'756,38	22,154



DATA	IMPORTI PREVISTI		
	Parziale euro	Progressivo euro	(%)
07/11/2018	8'801,82	510'558,20	22,542
08/11/2018	8'801,82	519'360,02	22,931
09/11/2018	8'801,82	528'161,84	23,319
12/11/2018	8'801,82	536'963,66	23,708
13/11/2018	8'801,82	545'765,47	24,097
14/11/2018	8'801,82	554'567,29	24,485
15/11/2018	8'801,82	563'369,11	24,874
16/11/2018	8'801,82	572'170,93	25,263
19/11/2018	8'801,82	580'972,75	25,651
20/11/2018	8'801,82	589'774,57	26,040
21/11/2018	8'801,82	598'576,39	26,428
22/11/2018	8'801,82	607'378,21	26,817
23/11/2018	8'801,82	616'180,03	27,206
26/11/2018	8'801,82	624'981,84	27,594
27/11/2018	8'801,82	633'783,66	27,983
28/11/2018	8'801,82	642'585,48	28,372
29/11/2018	8'801,82	651'387,30	28,760
30/11/2018	8'801,82	660'189,12	29,149
03/12/2018	8'801,82	668'990,94	29,537
04/12/2018	8'801,82	677'792,76	29,926
05/12/2018	8'801,82	686'594,58	30,315
06/12/2018	8'801,82	695'396,40	30,703
07/12/2018	8'801,82	704'198,21	31,092
10/12/2018	8'801,82	713'000,03	31,480
11/12/2018	8'801,82	721'801,85	31,869
12/12/2018	8'801,82	730'603,67	32,258
13/12/2018	8'801,82	739'405,49	32,646
14/12/2018	8'801,82	748'207,31	33,035
17/12/2018	8'801,82	757'009,13	33,424
18/12/2018	8'801,82	765'810,95	33,812
19/12/2018	8'801,82	774'612,76	34,201
20/12/2018	8'801,82	783'414,59	34,589
21/12/2018	8'436,93	791'851,52	34,962
24/12/2018	11'268,24	803'119,77	35,459
27/12/2018	11'268,24	814'388,01	35,957
28/12/2018	11'268,24	825'656,25	36,455
31/12/2018	11'268,24	836'924,50	36,952
02/01/2019	11'268,24	848'192,74	37,450
03/01/2019	11'268,24	859'460,99	37,947
04/01/2019	11'268,24	870'729,23	38,445



DATA	IMPORTI PREVISTI		
	Parziale euro	Progressivo euro	(%)
07/01/2019	11'268,24	881'997,48	38,942
08/01/2019	11'268,24	893'265,72	39,440
09/01/2019	11'268,24	904'533,96	39,937
10/01/2019	11'268,24	915'802,21	40,435
11/01/2019	11'268,24	927'070,45	40,932
14/01/2019	11'268,24	938'338,70	41,430
15/01/2019	11'268,24	949'606,94	41,927
16/01/2019	11'268,24	960'875,18	42,425
17/01/2019	11'268,24	972'143,43	42,922
18/01/2019	11'268,24	983'411,67	43,420
21/01/2019	11'268,24	994'679,92	43,917
22/01/2019	11'268,24	1'005'948,16	44,415
23/01/2019	11'268,24	1'017'216,41	44,912
24/01/2019	11'268,24	1'028'484,65	45,410
25/01/2019	11'268,24	1'039'752,89	45,907
28/01/2019	11'268,24	1'051'021,14	46,405
29/01/2019	11'268,24	1'062'289,38	46,902
30/01/2019	11'268,24	1'073'557,63	47,400
31/01/2019	11'268,24	1'084'825,87	47,897
01/02/2019	11'268,24	1'096'094,12	48,395
04/02/2019	11'268,24	1'107'362,36	48,892
05/02/2019	11'268,24	1'118'630,60	49,390
06/02/2019	11'268,24	1'129'898,85	49,887
07/02/2019	11'268,24	1'141'167,09	50,385
08/02/2019	11'268,24	1'152'435,34	50,883
11/02/2019	11'268,24	1'163'703,58	51,380
12/02/2019	11'268,24	1'174'971,83	51,878
13/02/2019	11'268,24	1'186'240,07	52,375
14/02/2019	11'268,24	1'197'508,31	52,873
15/02/2019	11'268,24	1'208'776,56	53,370
18/02/2019	11'268,24	1'220'044,80	53,868
19/02/2019	11'268,24	1'231'313,05	54,365
20/02/2019	11'268,24	1'242'581,29	54,863
21/02/2019	11'268,24	1'253'849,54	55,360
22/02/2019	11'268,24	1'265'117,78	55,858
25/02/2019	11'268,24	1'276'386,02	56,355
26/02/2019	11'268,24	1'287'654,27	56,853
27/02/2019	11'268,24	1'298'922,51	57,350
28/02/2019	11'268,24	1'310'190,76	57,848
01/03/2019	11'268,24	1'321'459,00	58,345





DATA	IMPORTI PREVISTI		
	Parziale euro	Progressivo euro	(%)
04/03/2019	11'268,24	1'332'727,24	58,843
05/03/2019	11'268,24	1'343'995,49	59,340
06/03/2019	11'268,24	1'355'263,73	59,838
07/03/2019	11'268,24	1'366'531,98	60,335
08/03/2019	11'268,24	1'377'800,22	60,833
11/03/2019	11'268,24	1'389'068,47	61,330
12/03/2019	11'268,24	1'400'336,71	61,828
13/03/2019	11'268,24	1'411'604,95	62,325
14/03/2019	11'268,24	1'422'873,20	62,823
15/03/2019	11'268,24	1'434'141,44	63,320
18/03/2019	11'268,24	1'445'409,69	63,818
19/03/2019	11'268,24	1'456'677,93	64,315
20/03/2019	11'268,24	1'467'946,18	64,813
21/03/2019	11'268,24	1'479'214,42	65,311
22/03/2019	11'268,24	1'490'482,66	65,808
25/03/2019	11'268,24	1'501'750,91	66,306
26/03/2019	11'268,24	1'513'019,15	66,803
27/03/2019	11'268,24	1'524'287,40	67,301
28/03/2019	11'268,24	1'535'555,64	67,798
29/03/2019	11'268,24	1'546'823,89	68,296
01/04/2019	11'268,24	1'558'092,13	68,793
02/04/2019	11'268,24	1'569'360,37	69,291
03/04/2019	11'268,24	1'580'628,62	69,788
04/04/2019	11'268,24	1'591'896,86	70,286
05/04/2019	11'268,24	1'603'165,11	70,783
08/04/2019	11'268,24	1'614'433,35	71,281
09/04/2019	11'268,24	1'625'701,60	71,778
10/04/2019	11'268,24	1'636'969,84	72,276
11/04/2019	11'268,24	1'648'238,08	72,773
12/04/2019	11'268,24	1'659'506,33	73,271
15/04/2019	11'268,24	1'670'774,57	73,768
16/04/2019	11'268,24	1'682'042,82	74,266
17/04/2019	11'268,24	1'693'311,06	74,763
18/04/2019	11'268,24	1'704'579,30	75,261
19/04/2019	11'268,24	1'715'847,55	75,758
23/04/2019	11'268,24	1'727'115,79	76,256
24/04/2019	11'268,24	1'738'384,04	76,753
26/04/2019	11'268,24	1'749'652,28	77,251
29/04/2019	11'268,24	1'760'920,53	77,748
30/04/2019	11'268,24	1'772'188,77	78,246



DATA	IMPORTI PREVISTI		
	Parziale euro	Progressivo euro	(%)
02/05/2019	11'268,24	1'783'457,01	78,743
03/05/2019	11'268,24	1'794'725,26	79,241
06/05/2019	11'268,24	1'805'993,50	79,739
07/05/2019	11'268,24	1'817'261,75	80,236
08/05/2019	11'268,24	1'828'529,99	80,734
09/05/2019	11'268,24	1'839'798,24	81,231
10/05/2019	11'268,24	1'851'066,48	81,729
13/05/2019	11'268,24	1'862'334,72	82,226
14/05/2019	11'268,24	1'873'602,97	82,724
15/05/2019	11'268,24	1'884'871,21	83,221
16/05/2019	11'268,24	1'896'139,46	83,719
17/05/2019	11'268,24	1'907'407,70	84,216
20/05/2019	11'268,24	1'918'675,95	84,714
21/05/2019	11'268,24	1'929'944,19	85,211
22/05/2019	11'268,24	1'941'212,43	85,709
23/05/2019	11'268,24	1'952'480,68	86,206
24/05/2019	11'268,24	1'963'748,92	86,704
27/05/2019	11'268,24	1'975'017,17	87,201
28/05/2019	11'268,24	1'986'285,41	87,699
29/05/2019	11'268,24	1'997'553,66	88,196
30/05/2019	11'268,24	2'008'821,90	88,694
31/05/2019	11'268,24	2'020'090,14	89,191
03/06/2019	11'268,24	2'031'358,39	89,689
04/06/2019	11'268,24	2'042'626,63	90,186
05/06/2019	11'268,24	2'053'894,88	90,684
06/06/2019	11'268,24	2'065'163,12	91,181
07/06/2019	11'268,24	2'076'431,36	91,679
10/06/2019	11'268,24	2'087'699,61	92,176
11/06/2019	11'268,24	2'098'967,85	92,674
12/06/2019	11'268,24	2'110'236,10	93,171
13/06/2019	11'268,24	2'121'504,34	93,669
14/06/2019	11'268,24	2'132'772,59	94,167
17/06/2019	11'268,24	2'144'040,83	94,664
18/06/2019	11'268,24	2'155'309,07	95,162
19/06/2019	11'268,24	2'166'577,32	95,659
20/06/2019	11'268,24	2'177'845,56	96,157
21/06/2019	11'268,24	2'189'113,81	96,654
24/06/2019	11'268,24	2'200'382,05	97,152
25/06/2019	11'268,24	2'211'650,30	97,649
26/06/2019	11'268,24	2'222'918,54	98,147



DATA	IMPORTI PREVISTI		
	Parziale euro	Progressivo euro	(%)
27/06/2019	11'268,24	2'234'186,78	98,644
28/06/2019	11'268,25	2'245'455,03	99,142
01/07/2019	3'054,21	2'248'509,23	99,277
02/07/2019	3'054,21	2'251'563,44	99,411
03/07/2019	3'054,21	2'254'617,65	99,546
04/07/2019	3'054,21	2'257'671,85	99,681
05/07/2019	3'054,21	2'260'726,06	99,816
08/07/2019	3'054,20	2'263'780,26	99,951
09/07/2019	222,89	2'264'003,15	99,961
10/07/2019	222,89	2'264'226,05	99,970
11/07/2019	222,89	2'264'448,94	99,980
12/07/2019	222,89	2'264'671,84	99,990
15/07/2019	222,89	2'264'894,73	100,000
<p>Capaccio Paestum, 02/07/2018</p> <div style="display: flex; align-items: center; justify-content: center;">  <div style="margin-left: 20px;"> <p><b>Tecnico</b></p> <p><b>AREA IV</b></p> <p><b>Il Responsabile del Servizio I</b></p> <p><b>Dottore in Ingegneria</b></p> <p><b>Christian FRANCO</b></p>  </div> </div>			



DESCRIZIONE	VALORE
<b>Tipologia Documento</b> <b>Comune</b> <b>Provincia</b> <b>Oggetto</b> <b>Committente</b> <b>Tecnico</b> <b>Impresa</b> <b>Luogo</b> <b>Data</b> <b>Importo per l'emissione dei SAL</b>	Cronoprogramma di progettazione COMUNE DI CAPACCIO PAESTUM PROVINCIA DI SALERNO LAVORI DI SOMMA URGENZA PER IL RIPRISTINO DELLA CONDOTTA SOTTOMARINA DI SCARICO NEL COMUNE DI CAPACCIO PAESTUM AMMINISTRAZIONE COMUNALE DI CAPACCIO PAESTUM  Capaccio Paestum 02/07/2018 300'000,00

COMMITTENTE: AMMINISTRAZIONE COMUNALE DI CAPACCIO PAESTUM



DESCRIZIONE	Mesi												Media
	Gen	Feb	Mar	Apr	Mag	Giu	Lug	Ago	Set	Ott	Nov	Dic	
Favorevole	90	90	90	90	90	90	90	45	90	90	90	45	82,50
<div> <div>GRAFICO</div> <div> <div>Favorevole</div> </div> </div>													
Normale	15	15	75	90	90	90	90	45	90	90	75	15	65,00
<div> <div>Normale</div> </div>													
Sfavorevole	15	15	45	90	90	90	90	45	90	75	45	15	58,75
<div> <div>Sfavorevole</div> </div>													



DESCRIZIONE	Mesi												Media																																																			
	Gen	Feb	Mar	Apr	Mag	Giu	Lug	Ago	Set	Ott	Nov	Dic																																																				
<div><div>Favorevole - Normale - Sfavorevole</div><table><caption>Favorevole - Normale - Sfavorevole</caption><tr><th>Mese</th><th>Favorevole (%)</th><th>Normale (%)</th><th>Sfavorevole (%)</th></tr><tr><td>Gen</td><td>100</td><td>20</td><td>20</td></tr><tr><td>Feb</td><td>100</td><td>20</td><td>20</td></tr><tr><td>Mar</td><td>100</td><td>80</td><td>50</td></tr><tr><td>Apr</td><td>100</td><td>100</td><td>100</td></tr><tr><td>Mag</td><td>100</td><td>100</td><td>100</td></tr><tr><td>Giu</td><td>100</td><td>100</td><td>100</td></tr><tr><td>Lug</td><td>100</td><td>100</td><td>100</td></tr><tr><td>Ago</td><td>50</td><td>50</td><td>50</td></tr><tr><td>Set</td><td>100</td><td>100</td><td>100</td></tr><tr><td>Ott</td><td>100</td><td>100</td><td>80</td></tr><tr><td>Nov</td><td>100</td><td>80</td><td>50</td></tr><tr><td>Dic</td><td>50</td><td>20</td><td>20</td></tr></table></div>	Mese	Favorevole (%)	Normale (%)	Sfavorevole (%)	Gen	100	20	20	Feb	100	20	20	Mar	100	80	50	Apr	100	100	100	Mag	100	100	100	Giu	100	100	100	Lug	100	100	100	Ago	50	50	50	Set	100	100	100	Ott	100	100	80	Nov	100	80	50	Dic	50	20	20												
	Mese	Favorevole (%)	Normale (%)	Sfavorevole (%)																																																												
	Gen	100	20	20																																																												
	Feb	100	20	20																																																												
	Mar	100	80	50																																																												
	Apr	100	100	100																																																												
	Mag	100	100	100																																																												
	Giu	100	100	100																																																												
	Lug	100	100	100																																																												
	Ago	50	50	50																																																												
	Set	100	100	100																																																												
	Ott	100	100	80																																																												
Nov	100	80	50																																																													
Dic	50	20	20																																																													